

Ernst Ludwig Kirchner

(1880-1938)



Der Maler - Selbstbildnis

(c1905)

Staatliche Kunsthalle Karlsruhe

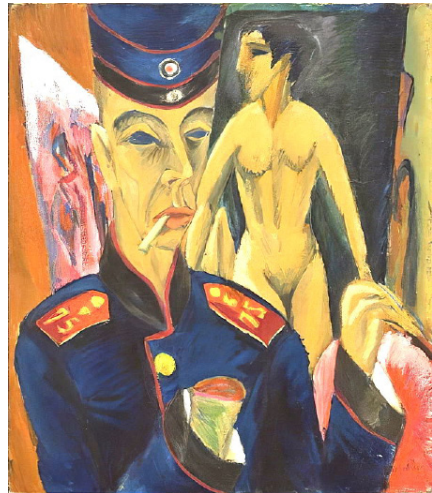

Autoportrait als Soldat (1915)

Allen Memorial Art Museum



Selbstbildnis als Trinker (1914)

Germanisches Nationalmuseum

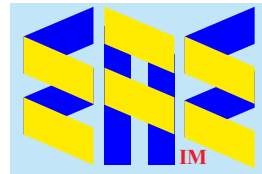

Compiled by Toon Senta

Die Brücke (1906-1913)

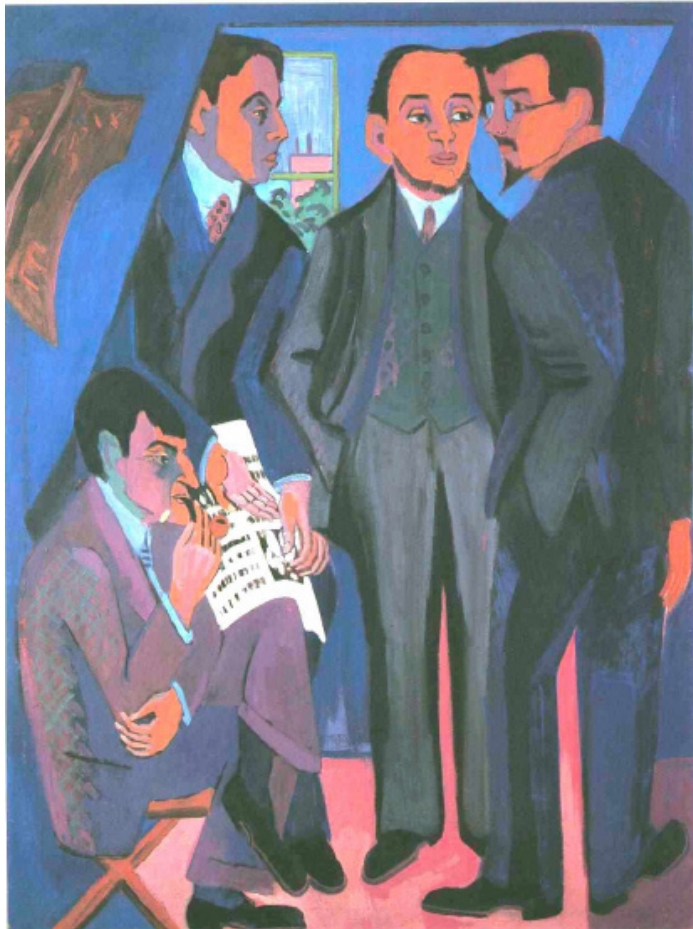

Eine Künstlergruppe (c1924) Museum Ludwig, Köln

Fritz Bleyl (1880 - 1966)
 Erich Heckel (1883 - 1970)
 Ernst Ludwig Kirchner (1880 - 1938)
 Karl Schmidt-Rottluff (1884 - 1976)

 Emil Nolde (1857 - 1956)
 Max Pechstein (1881 - 1955)
 Otto Müller (1874 - 1930).

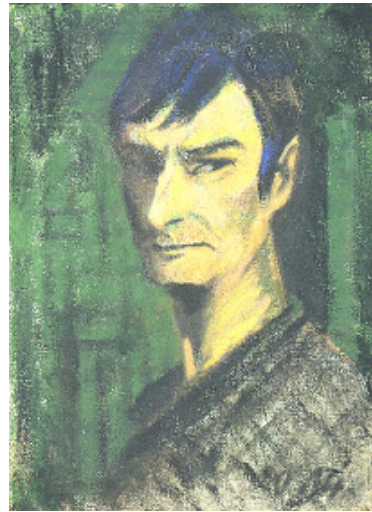

Selbstbildnis (Mueller 1921)
 Saint Louis Art Museum



Erich Heckel an der Staffelei (c1908) CP



Programm der Künstlergruppe Brücke (1906)

**Nacktes Mädchen mit
Zweigschatten (1905) CP**

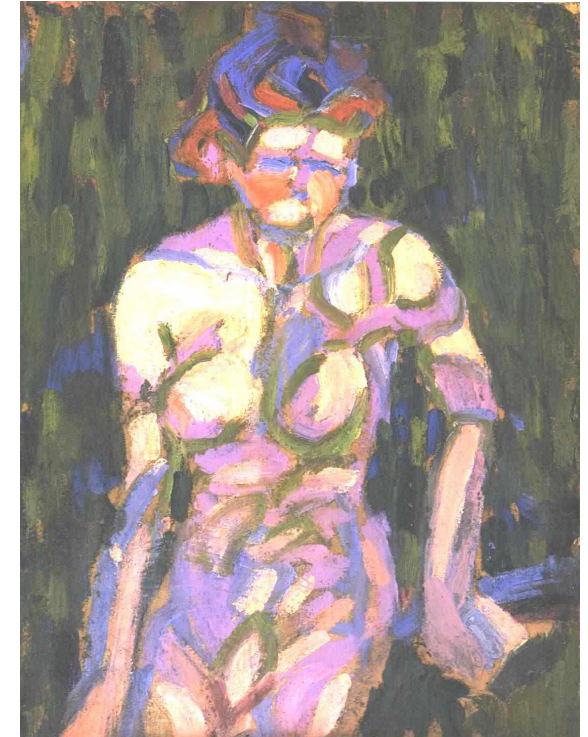

**Mondaufgang: Soldat und Mädchen
(1905) Museum of Fine Arts, Houston**

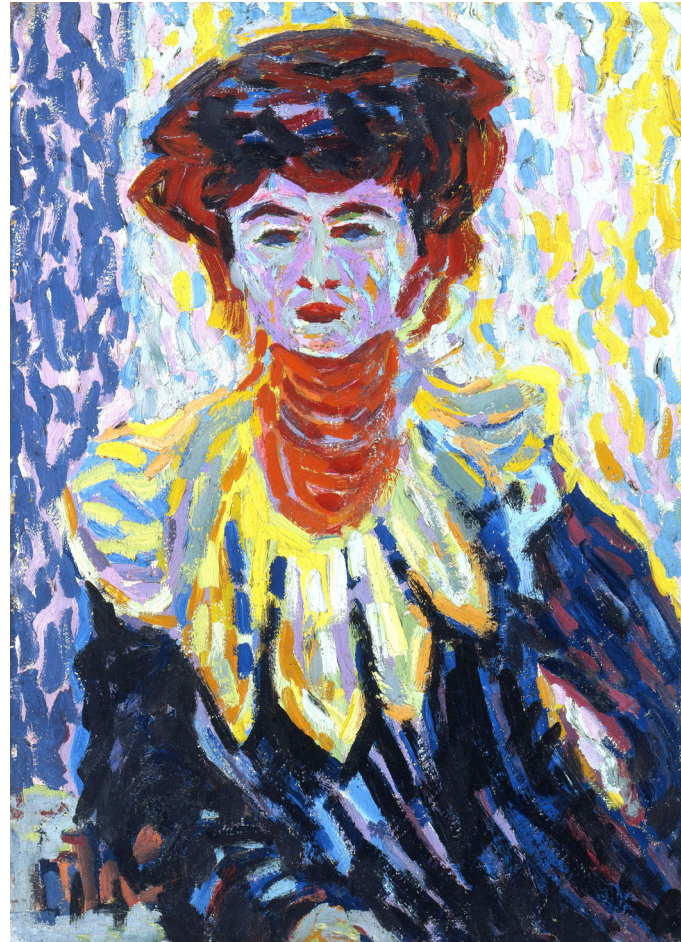

**Doris mit Ruff Collar (c1906)
Thyssen-Bornemisza Museum**



**Kafeetafel (1907) Westphalian State
Museum of Art and Cultural History**

Dodo und ihr Bruder (c1908)
Smith College Museum of Art



Sitzende Dame (Dodo) (1907)
Bavarian State Painting Collections



Czardas Tanzer (1908) Kunstmuseum Den Haag



Varieté; Englisches Tanzpaar (1909) Städel Museum

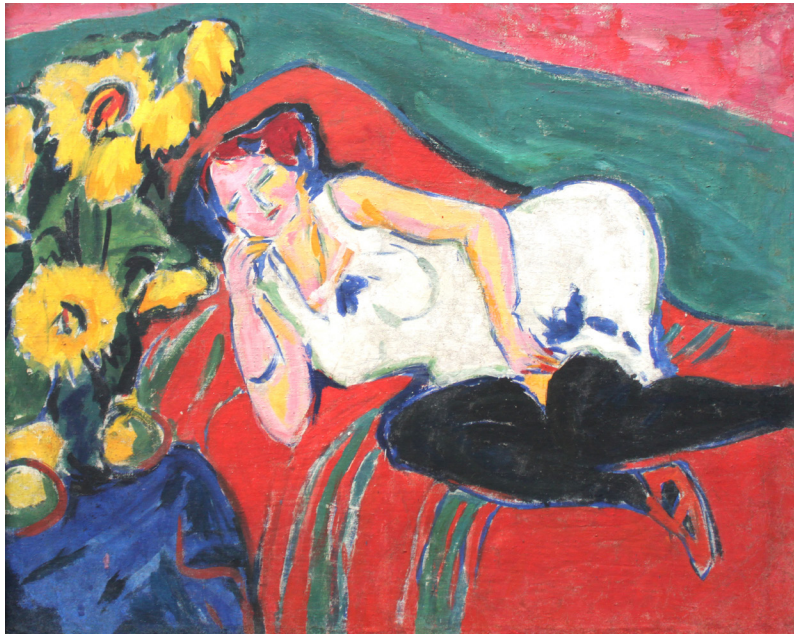

Ruhende Frau in weißem Hemd (1909) Städel Museum

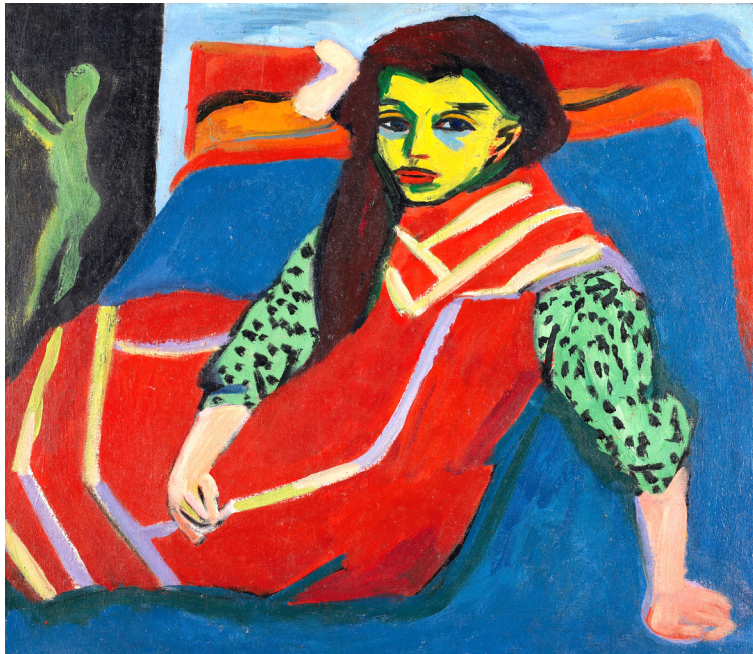

Sitzendes Mädchen (1910-20) Minneapolis Institute of Arts



Maler und Modell (1910) Kunsthalle Hamburg

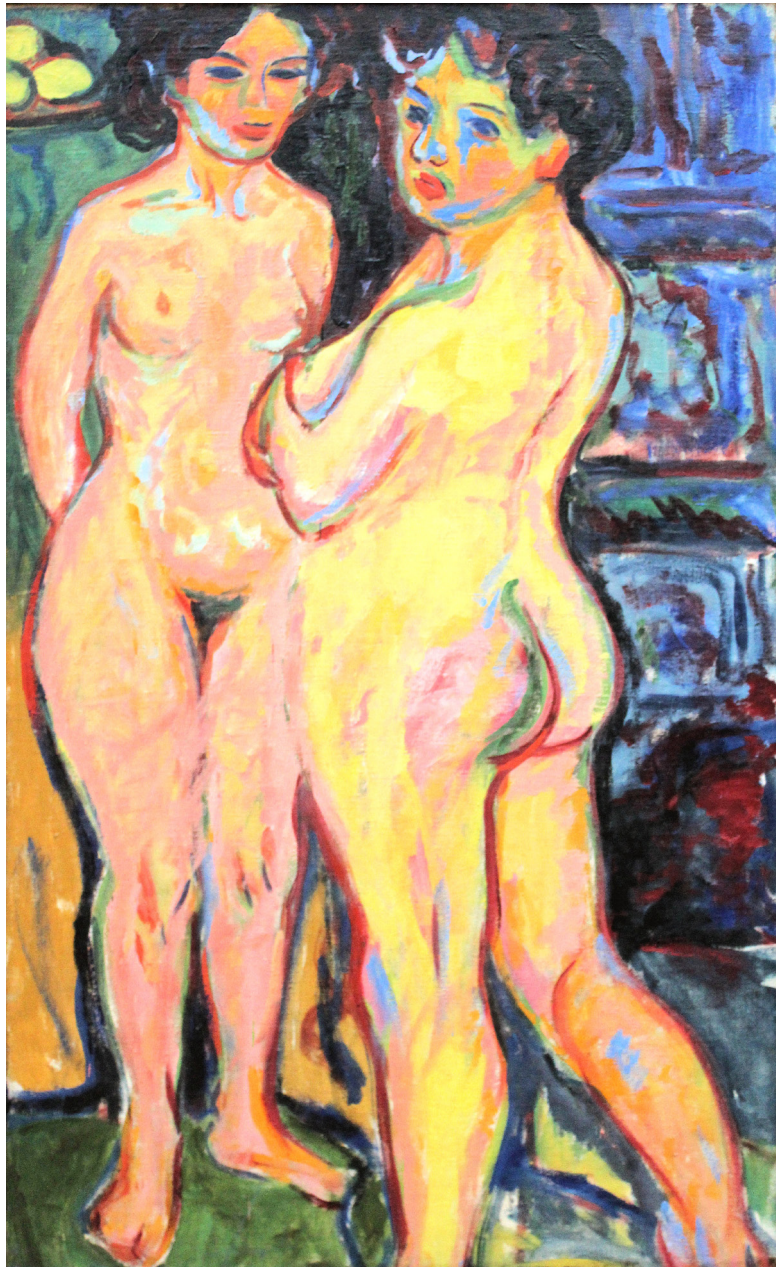

Stehende Nackte Mädchen am Ofen
(c1909) Dresden, Albertinum

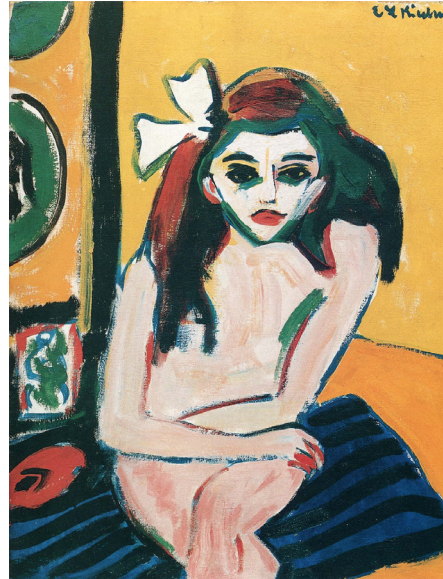

Marzella (1909) CP



Nackte Mädchen unterhalten sich (1910) Museum Kunstpalast



Akte im Atelier (1912) Leopold Museum



Akte an einem Baum (1913) CP



Strasse, Berlin (1913)
Museum of Modern Art



Zwei Frauen mit Waschbecken
(1913) Städel Museum

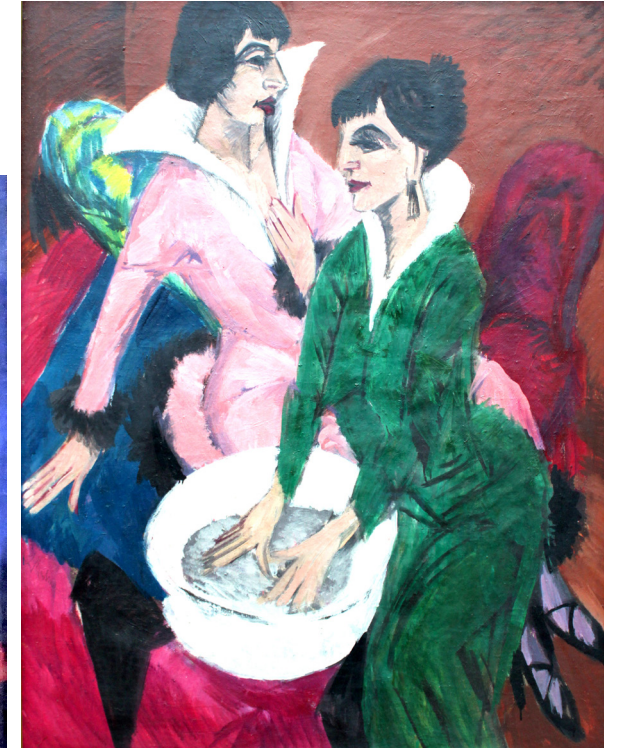

Künstlergruppe (1913) Osthaus Museum Hagen



Erna Schilling (1913)
Neue Galerie

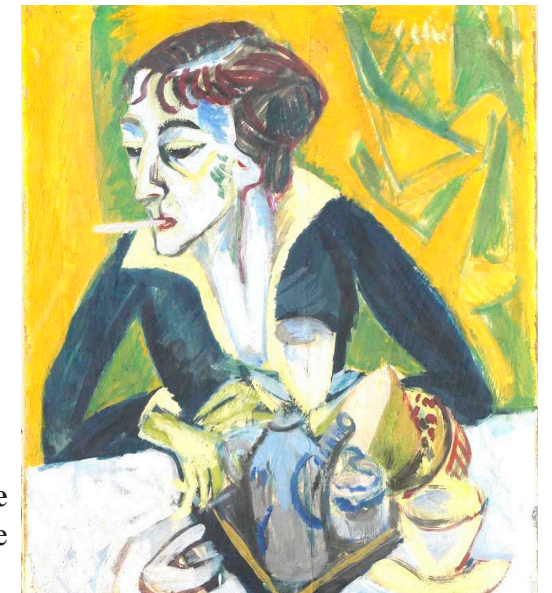

Erna mit Zigarette
(1913) Bavarian State
Painting Collections

Frankfurter Westhafen (1916) Städel Museum



Bahnhof Königstein (1916) Städel Museum



Eisenbahnüberführung Löbtauer Straße in Dresden
(1919) Galerie Neue Meister Dresden



Davos im Sommer (1925) Kirchner Museum Davos



Sertigtal im Herbst (1925-26) Kirchner Museum Davos



Basle und der Rein (1927-28) Saint Louis Art Museum



Wildboden, Bergwald (1927) CP

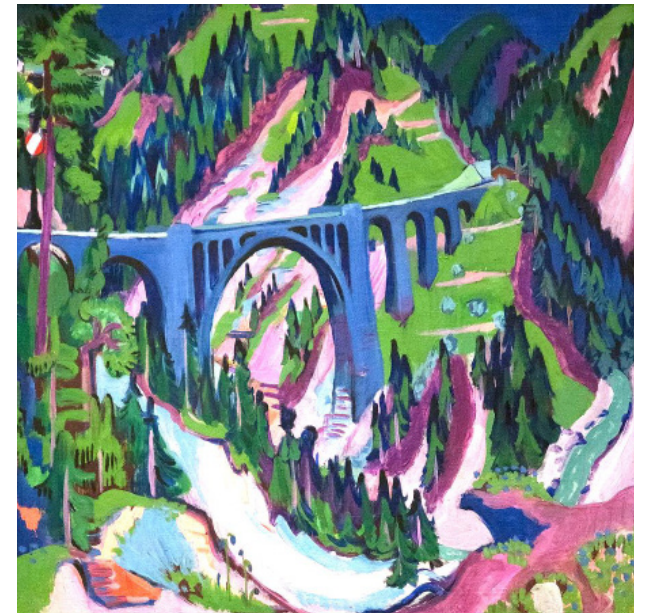

Brücke bei Wiesen (1926) Kirchner Museum Davos



Das Wohnzimmer (1921) Kunsthalle Hamburg



Kopf des Malers (1925)
Kirchner Museum Davos



Davoser Café (1928) Museumslandschaft Hessen



Interieur zwei Mädchen (1926) Germanisches Nationalmuseum



Tanzende Mädchen in Strahlen der Farbe
(c1934) Kirchner Museum Davos



Bogenschützen (c1935-37)
Kirchner Museum Davos



Retrospective (2010)
Felix Krämer

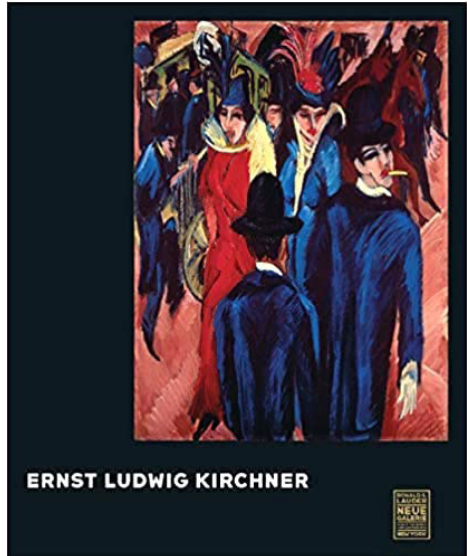

(2019) Lloyd and Staggs

Grateful acknowledgement is made to Wikipedia and Wikipedia Commons and all institutions providing high quality access to copies of paintings in the public domain in countries where the copyright term is the author's life plus 70 years or fewer.

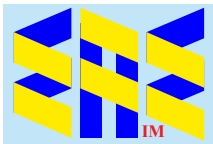

eaeinternal.com

EurAsian Education (Internal)