

Spanish Female Portraits (1560-1860)

Mor, Antonis (1519-1575)

Coello, Alonso Sanchez (1531-1588)

Anguissola, Sofonisba (1532-1625)

Cruz, Juan Pantoja de la (1553-1609)

González, Bartolomé (1564-1627)

Velázquez, Diego (1599-1660)

Ranc, Jean (1674-1735)

Loo, Louis-Michel van (1707-1771)

Mengs, Anton Raphael (1728-1779)

Goya, Francisco (1746-1828)

Portaña, Vicente López (1772-1850)

Madrazo, José de (1781-1859)

Esquivel, Antonio María (1806-1857)

Madrazo, Federico de (1815-1894)





Margaret of Parma
(c1559)
Philadelphia



Lady with Gold Chains
(c1560)
Museo del Prado



Court Lady
(c1570)
Art Institute of Chicago



Antonis Mor (1519-1575)

**María Manuela
Princess of Portugal**
(16th)
Museo del Prado



Élisabeth de Valois
(1560) CP
Anna Austria
(1570)
Kunsthistorisches Museum



Lady
(16th)
CP

Alonso Sánchez Coello

Young Woman
(c1568)
Museo del Prado

(1531-1588)



Woman
(c1568)
MMoA

Catalina Micaela de
Austria, Duchess of
Savoy (c1584)
Museo del Prado

Lady with a Fan (c1572)
Museo del Prado





Anna of Austria (1573)
Museo del Prado



Elisabeth of Valois (c1563) Prado



Sofonisba Anguissola

(1532-1625)



Young Lady (c1570)
Lázaro Galdiano Museum



**Isabella Clara Eugenia
(c1599) Museo del Prado**



Maria Manuela
(16th) CP



Isabel (1599)
Alte Pinakothek



Isabel Clara Eugenia (c1600)
Meadows Museum

Isabel Clara Eugenia (c1598)
Museo del Prado



Elisabeth of Valois (c1605) Museo del Prado

Ana de Velasco y Girón
(1603) CP



Juan Pantoja de la Cruz (1553–1608)





Anne of Austria (c1616) Museo del Prado



Margarita Aldobrandini,
Duchess of Parma (c1615)
Hermitage Museum



Margaret of Austria
(1609) Museo del Prado



Red Dress
(1623) CP

Infantin
Maria
Anna
(1617)
Kunst-
historisches
Museum



**Bartolomé
González**
(1564-1627)

Isabel de Borbón,
Reina de España
(c1620)
Museo del Prado

Diego Velázquez (1599-1660)



Mariana of Austria (c1655)
Museum of the History of France



Maria Ana
(c1630)
Museo del Prado



Equestrian Portrait of Margarita of Austria (1634) Museo del Prado



Lady with Fan
(c1637)
Wallace



Infanta Maria Teresa
(c1652)
Kunsthistorisches Museum

Maria Ana of Austria
(c1652)
Museo del Prado



Madame de Crozat, Marchale de Broglie (c1700) CP

Jean Ranc (1674-1735)

**Mariana Victoria
of Spain (1725)**
Museo del Prado



**Lady as
Pomona
(c1715)**

Nationalmuseum

**Elisabeth
Farnese
(1723)**

Museo del Prado

**Barbara of
Portugal
(c1729)**

Museo del Prado



**Vertumne et Pomone
(c1715) Musée Fabre**

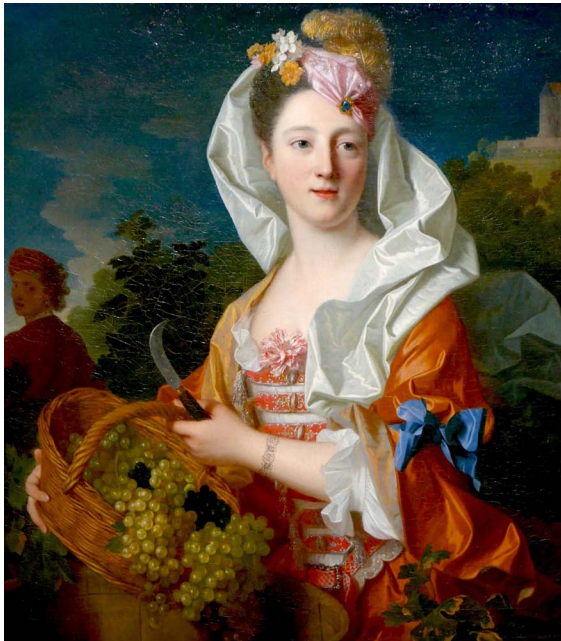



Anne-Catherine de Ligniville (18th) CP

María Antonia of Spain
(c1750)
Royal Palace of La Granja de San Ildefonso

Louis-Michel van Loo

(1707–1771)



Young Girl
(c1765) CP

Infanta María Teresa Rafaela (1745)
Palace of Versailles



Isabel de Farnesio
(c1739) Museo del Prado



Allegorical portrait of Marie Leczinska and Marie Joséphe of Saxony
(c1765) CP





Marquesa de Llano (1775)
Royal Academy of Fine Arts of San Fernando
Maria Joseph (c1765)
Museo del Prado



Anton Raphael Mengs (1728-1779)



Maria Luisa of Parma (c1765)
Museo del Prado



Maria Luisa of Spain (1770)
Museo del Prado



Maria Joseph (1862)
Museo del Prado



Maria Luisa (1764)
Kunsthistorisches Museum



Duchess of Alba (1798)
Hispanic Society of America



White Duchess (1795)
Liria Palace



Joaquina Téllez-Girón, Marquise of Santa Cruz (c1805) Museo del Prado

Francisco Goya

(1746–1828)

La Tirana
(1794) CP



Doña Isabel Cobos de Porcel (c1805)
National Gallery



Countess of Chinchón (1800)
Museo del Prado



Vicente López Portaña (1772-1850)



Maria de Bragança (19th)
Pinacoteca de São Paulo



Maria de Sajonia (19th) CP



**María
Pilar
of
Nájera**
(c1795)
Museo del
Prado



**Teresa Nicolau
Parodi (1844)**
Museo del Prado

**María Cristina
de Borbón-Dos
Sicilias (1830)**
Museo del Prado

**Maria Antonietta
Borbone Napoli**
(c1805) Museum
of Romanticism





**Josefa Tudó and her Sons
in a Garden (c1812)**
Museo del Prado



La actriz María Escribano (1817)
Royal Academy of Fine Arts
of San Fernando

**María
Sandalia
de
Acebal
(1820)
CP**



**Josefa Tudó, condesa
de Castillo Fiel (1813)**
Royal Academy of Fine
Arts of San Fernando



**Alegoría del
Mediodía
1819)**
Museo del
Prado

José de Madrazo (1781-1859)

**Josefa Tudó,
condesa de
Castillo
Fiel
c1810-15)
CP**



Antonio María Esquivel (1806-1857)



Birth of Venus (1842)
Museo del Prado



Lady in Blue (1843)



Pilar de Jandiola (1838)



Fernanda Pascual de Miranda (1832) Museo del Prado



Amparo Romero (1843)
Museo del Prado
Josefa García Solís (1852)



Flamenco Dancer (1843) CP

Isabel II and Luisa Fernanda (c1845) CP





Ángela de Barradas (1854)
Palacio de las Dueñas



Woman in Costume
(1853) CP

Federico de Madrazo (1856–1929)

Evening Dress (1847) CP

Isabel II de España (1844)
Royal Academy of Fine Arts
of San Fernando



Amalia de Llano (1853)
Museo del Prado

Isabel II de España (1849)
Museum of Romanticism



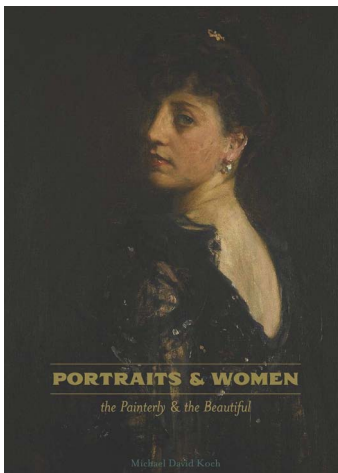

Grateful acknowledgement is made to Wikipedia and Wikipedia Commons and all institutions and private individuals providing high quality access to copies of paintings in the public domain in countries where the copyright term is the author's life plus 70 years or fewer.

Michael D Koch (2019)

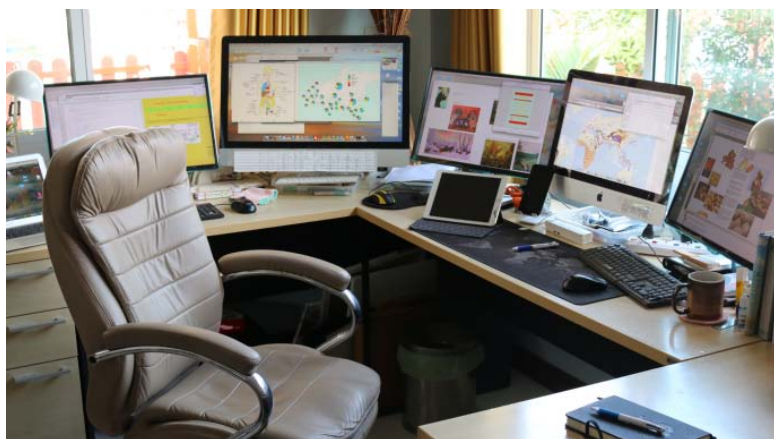

eaeinternal.com

EurAsian Education (Internal)